

兵庫県生活文化大学

神戸校・明石校・姫路校
通年コース 8講座

募 集 案 内

令和
4年度

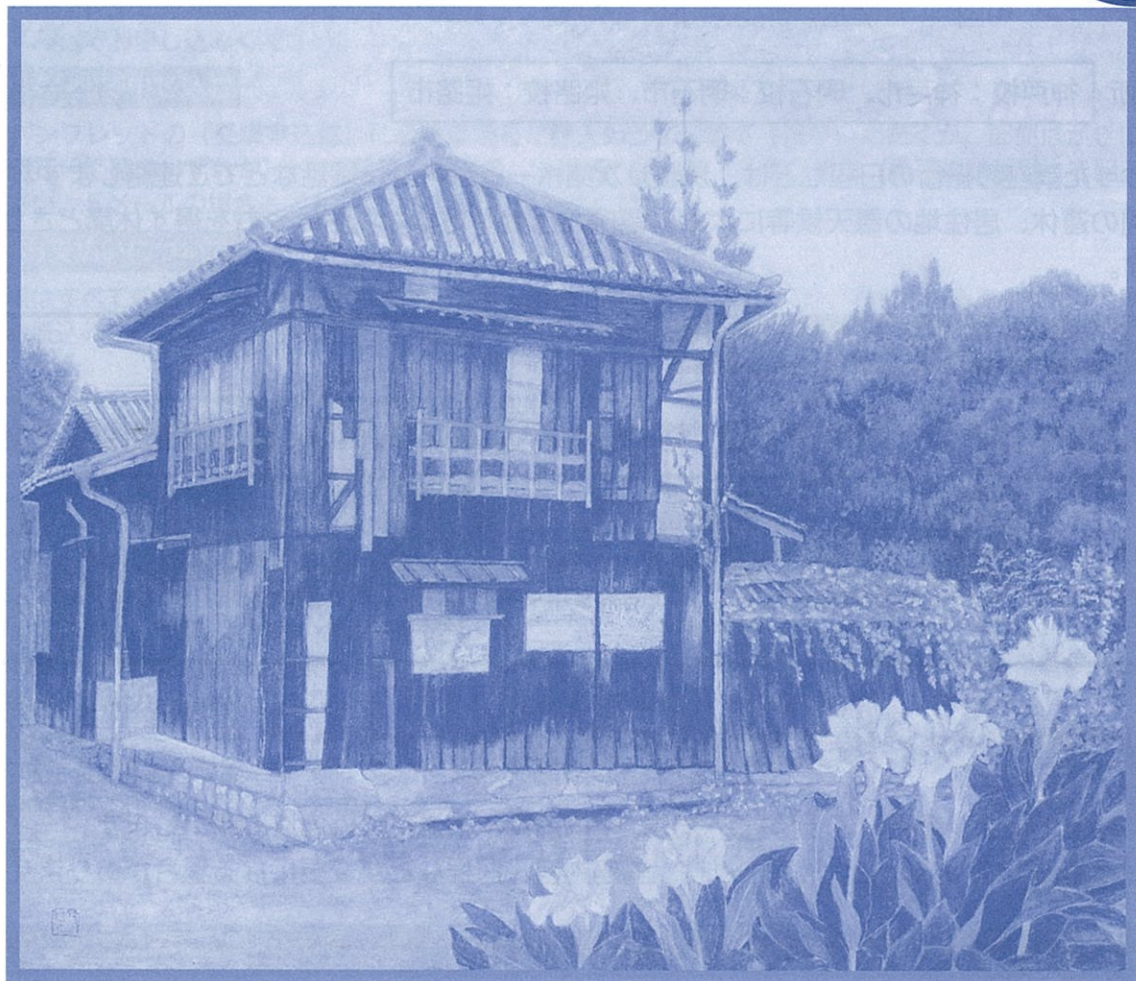

第27回兵庫ふれあい美術展受賞作品「竹まい」藤原 靖代さん作品

生活文化大学は、芸術文化の香り高い、「芸術文化立県ひょうご」の実現をめざして、日々の暮らしを楽しみ、喜び、感動していただくために開校いたします。

「兵庫県生活文化大学」に関するお問合せ

TEL: 078-321-2002 FAX: 078-321-2139

e-mail: sinkoubu@hyogo-arts.or.jp URL: <https://hyogo-arts.or.jp>

公益財団法人 兵庫県芸術文化協会

募集する講座は学校教育法に基づく大学等ではありません

令和4年度

「兵庫県生活文化大学」受講申込書

電話・FAX・郵送・Eメールにて受付させていただきますので、下記までお願いいたします

申込日 令和4年 月 日

ご希望講座名	神戸校	<input type="checkbox"/> 文化財講座 空想の展覧会 ～空前絶後を希求する～ <input type="checkbox"/> 考古学講座 兵庫の重要遺跡【古墳時代編】 <input type="checkbox"/> 西洋美術講座 西洋美術史Ⅷ ～肖像と自画像の世界～ <input type="checkbox"/> ふるさとの歴史講座 『風土記』からみる古代の歴史 <input type="checkbox"/> 音楽鑑賞講座 <input type="checkbox"/> 日本美術講座 新しい視座から日本美術を考える
	明石校	<input type="checkbox"/> ふるさとの歴史講座 現代生活の源流Ⅴ
	姫路校	<input type="checkbox"/> ふるさとの歴史講座 播磨史探訪・その11

※ご希望の講座にチェックしてください。

ご氏名	ふりがな
ご住所	〒□□□-□□□□
ご連絡先	※不測の事態が発生した場合のご連絡のために 携帯電話やメールアドレスのお知らせにご協力をお願いします。 TEL FAX 携帯電話 Eメール
友の会	<input type="checkbox"/> 兵庫県芸術文化協会友の会に入会（または継続）する。（「継続」の方は会員No. ） <input type="checkbox"/> 兵庫県立美術館「芸術の館友の会」または兵庫県立歴史博物館友の会に入会している。 はい（県美／歴博）・いいえ（「はい」の方は会員No. ） ※全ての講座について、兵庫県立美術館「芸術の館友の会」と兵庫県立歴史博物館友の会の 会員様は、会員価格で受講いただけます。講座初回時に会員証の提示をお願いします。 <input type="checkbox"/> 兵庫県芸術文化協会友の会に入会しない。

※本申込書に記載された個人情報は、その重要性を深く認識し、その安全な保管はもとより、個人情報の漏洩、紛失、改ざん等が起きないように、個人情報の秘密の保持に十分な注意を払い、個人情報保護法に則り、お客様の個人情報保護に万全を尽くします。

■お申込み・お問合せ 公益財団法人 兵庫県芸術文化協会 文化振興部事業第2課

〒650-0011 神戸市中央区下山手通 4-16-3 兵庫県民会館 6階

TEL : 078-321-2002 FAX : 078-321-2139

Eメール : sinkoubu@hyogo-arts.or.jp

お申し込み方法

お申し込み窓口

〒650-0011 神戸市中央区下山手通4-16-3 兵庫県民会館6階
公益財団法人 兵庫県芸術文化協会 文化振興部 事業第2課
「兵庫県生活文化大学」係
受付時間：平日午前9時から午後5時30分まで
TEL：078-321-2002 FAX：078-321-2139
Eメール：sinkoubu@hyogo-arts.or.jp

**開講日を
すぎてもOK！**
受講料の割引が
あります。
ぜひお問合せ
ください。

窓口・電話・FAXで申し込む

このパンフレットの『受講申込書』に必要事項をご記入のうえ、窓口（兵庫県民会館6階）までご持参いただくか、電話・FAXでお申し込みください。

郵送・Eメールで申し込む

このパンフレットの『受講申込書』に必要事項をご記入のうえ封書でお送りいただくか、郵便はがきに①校名（神戸・明石・姫路のいずれか）②ご希望の講座名 ③氏名 ④住所 ⑤電話番号（携帯電話番号）を記入してお送りください。Eメールの場合も①から⑤の内容をお知らせください。

受講料のお支払いについて

受講料はすべて前納をお願いしております。窓口で現金をお支払いいただくか、お申し込みをいただいた後、下記の口座にお振込みください。ご希望の方には「振込料金加入者負担」の振込取扱票を送付しますのでお申し出ください。

ゆうちょ銀行振替口座：01120-4-926 加入者名：公益財団法人 兵庫県芸術文化協会

留意事項

- ①やむを得ない理由により、日程、会場、講師、内容を変更する場合があります。
- ②各講座とも原則いつからでも受講できますが、満席時や鑑賞講座を含む講座については途中からの受講を受付できない場合がありますので、必ず事前にお問い合わせください。
- ③受講の取消しをする場合は、当協会の取消し規定によります。
- ④兵庫県芸術文化協会「友の会」にご入会いただきますと受講料等の割引特典があります。

たとえば、ふるさとの歴史講座（神戸校）を受講する場合…
一般受講料17,000円のところ、友の会に入会すると、
3,000円（年会費）+13,000円=16,000円となり、**1,000円お得に！**

ほかにも
特典がございます。
下欄の「友の会」
会員募集をご覧
ください。

友の会2022会員募集

兵庫県芸術文化協会友の会は、ふれあいと感動に満ちた暮らしを願う会員が集い・学び・交流を深めていただく会です。

2022年度も魅力ある企画・特典を用意いたしました。兵庫県生活文化大学の受講とあわせて、ぜひご入会ください。

〈会員の特典〉

- ①文化情報紙「すずかけ」を毎月送付
- ②兵庫県生活文化大学の受講料を割引
すべての講座が割引料金で受講できます。
- ③田辺真人先生の「地域と暮らしの兵庫学」の受講料を割引
- ④協会主催コンサート等の割引
兵庫県民会館で開催する新進芸術家育成プロジェクト・リサイタシリーズや県内各地で開催される県民芸術劇場公演（一部）が割引料金で鑑賞できます。

- ⑤その他主催事業の参加費を割引
徒歩で地域の歴史文化を巡るふるさとウォーク等が割引料金で参加できます。
- ⑥美術館・博物館等の入館料を優待割引
会員証の提示で指定の美術館・博物館等に割引料金で入場できます。
- ⑦提携劇場等による指定の公演チケットの斡旋・優待割引
淡路人形座・神戸新開地 喜楽館・国立文楽劇場 新歌舞伎座・西宮能楽堂・(公財)宝塚市文化財団ほか
- ⑧兵庫県民会館内の店舗での割引
兵庫県民会館のカフェ・理容室が割引料金で利用できます。
協会発行の文化関係図書が割引料金で購読できます。

- ⑨指定のホテル・店舗等での優待割引
ホテルオークラ神戸・神戸ポートピアホテル・ブランドニッコー淡路・淡路島海上ホテル・白鷹緑水苑・ルナ画材・高山草月堂・甲風画苑・ばんだかふえ（横尾忠則現代美術館併設）・カフェ フォルテシモ（兵庫県立美術館内）ほか

〈ご入会いただくには〉

- ★入会資格 どなたでもご入会いただけます。
- ★会費（入会金不要）
個人会員 3,000円
ファミリー会員 5,000円
団体会員 10,000円
- ★会員の期間
2022年4月1日から2023年3月31日まで

〈お申込みは〉

兵庫県芸術文化協会 文化振興部
TEL 078-321-2002 FAX 078-321-2139

受講にあたってのお願い

- 都合により、日程・会場・講師・内容を変更する場合があります。
- 1回ずつの聴講制度もございます。詳しくはお問い合わせください。
- 講師の肩書きは2022年3月1日現在のものです。

★警報発令などに伴う講座に関するお知らせ

講座開始の3時間前に、各発令場所に「警報」（大雨・暴風・洪水・大雪等）が出ている場合は、講座を休講させていただきます。その場合は、原則として、当協会よりご連絡いたしませんので、当協会ホームページ (<https://hyogo-arts.or.jp>) やSNSでご確認ください。

発令場所 神戸校：神戸市、明石校：明石市、姫路校：姫路市

- ・休講になった講座の振替の日程などは、決まり次第ホームページ、電話などでご連絡します。
- ・交通機関の運休、居住地の悪天候等により、講師が出勤不可能な場合はやむを得ず休講とさせていただきます。

当協会ホームページ・SNS

生活文化大学各講座やその他最新のイベント情報を配信しています。ぜひご活用ください。



ホームページ



facebook



Instagram



Twitter

★新型コロナウイルス感染症予防対策について

咳エチケット、マスク着用、こまめな手洗い、手指消毒、検温にご協力をお願いします。
新型コロナウイルスの感染拡大状況により、講座内容、日程などが変更になる場合があります。

★交通アクセス

【神戸校】

- 会場 兵庫県民会館
- 所在地 〒650-0011 神戸市中央区下山手通 4-16-3
- 交通
JR・阪神「元町駅」から北へ徒歩7分
地下鉄「県庁前駅」下車 東1,2出入口すぐ



明石校・姫路校の交通アクセスは各講座の欄をご覧ください。

音楽鑑賞講座

■会場 兵庫県民会館 けんみんホール
 ■時間 午前10時から11時30分まで 金曜日
 ■年間受講料 一般：20,000円 友の会会員：16,000円



音楽鑑賞講座

共催：兵庫県音楽活動推進会議

※兵庫県立美術館「芸術の館友の会」、兵庫県立歴史博物館友の会の会員も対象

■日程等

	実施日	講座内容	講師
①	5/27(金) 兵庫県民会館けんみんホール	魅惑の世界へようこそ ～チェロとヴァイオリンの調べ～	大阪音楽大学特任教授 北浦 洋子 (ヴァイオリン) 皆川 隼人 (チェロ)、濱本真佑花 (ピアノ)
②	6/24(金) 兵庫県民会館けんみんホール	指揮者が語る音楽の楽しみ 二胡と揚琴 古くて新しい中国の弦楽器	鳴尾 牧子 (二胡)、山本 敦子 (揚琴) 神戸大学名誉教授 斉田 好男 (聞き手)
③	7/22(金) 兵庫県民会館けんみんホール	ベートーヴェン 最初期の3つのピアノソナタ 第1番・第2番・第3番の魅力	神戸女学院大学 専任講師 大阪教育大学 非常勤講師 崎谷 明弘
④	9/16(金) 兵庫県民会館けんみんホール	和太鼓おもしろ話とオカリナの 魅力について	和太鼓松村組 松村 公彦 (和太鼓) 松村 初恵 (オカリナ)
⑤	10/28(金) 兵庫県民会館けんみんホール	尺八の音階 お経と演歌	尺八新都山流竹琳軒大師範 加納 煌山
⑥	11/18(金) 兵庫県民会館けんみんホール	お箏のたのしみ	箏曲宮城社大師範 西川 かをり
⑦	12/16(金) 兵庫県民会館けんみんホール	J.シュトラウス一家物語	兵庫県立西宮高校音楽科講師 大阪音楽大学元講師 小川 哲生 (クラリネット) & “クラリネッティッシモ”
⑧	1/27(金) 兵庫県民会館けんみんホール	ショパンのピアノ曲にみるロマン性と 人生観	大阪音楽大学元講師 伊藤 勝 (ピアノ)
⑨	2/17(金) 兵庫県民会館けんみんホール	リズムは楽しくて奥が深いⅣ	兵庫県音楽活動推進会議代表 宮本 慶子 (マリンバ) 田邊 裕香子、小松 加奈
⑩	3/17(金) 兵庫県民会館けんみんホール	ピアノと歌で世界旅行!	武庫川女子大学講師 老田裕子 (ソプラノ) 澤田 愛音 (ピアノ)

日本美術講座

新しい視座から日本美術を考える

■会場 兵庫県民会館 3階303号室
 11月は10階福の間
 ■時間 午後2時から3時30分まで
 ■年間受講料 一般：17,000円 友の会会員：13,000円



日本美術講座

共催：兵庫県立美術館「芸術の館友の会」

※兵庫県立美術館「芸術の館友の会」、兵庫県立歴史博物館友の会の会員も対象

■日程等

	実施日	講座内容	講師
①	4/19(火) 兵庫県民会館3階303号室	樹木・木材・御衣木 ^{みそぎ} ～ 仏像素材への新しい視座①～	大阪市立美術館 学芸員 児島 大輔
②	5/24(火) 兵庫県民会館3階303号室	銀ギラギンに追善供養 ～ 仏像素材への新しい視座②～	
③	6/28(火) 兵庫県民会館3階303号室	東シナ海をこえて ～ 宋・元からの将来品～	西宮市大谷記念美術館 館長 越智 裕二郎
④	7/19(火) 兵庫県民会館3階303号室	南蛮屏風 I ～ どこから生まれた？～	
⑤	9/20(火) 兵庫県民会館3階303号室	南蛮屏風 II ～ その展開～	
⑥	10/11(火) 兵庫県民会館3階303号室	初期洋風画 ～ 日本で初めての西洋風絵画～	
⑦	11/22(火) 兵庫県民会館10階福の間	聖フランシスコ・ザビエル像を読み解く	神戸市立博物館 担当係長 塚原 晃
⑧	12/13(火) 兵庫県民会館3階303号室	南蛮工芸・漆器 ～ 世界への拡がり～	西宮市大谷記念美術館 館長 越智 裕二郎
⑨	1/10(火) 兵庫県民会館3階303号室	円山四条派について ～ 応挙と呉春 新しい視座～	西宮市大谷記念美術館 学芸員 枝松 亜子
⑩	2/7(火) 会場調整中	江戸期の洋風画 ～ 長崎から江戸へ～	西宮市大谷記念美術館 館長 越智 裕二郎